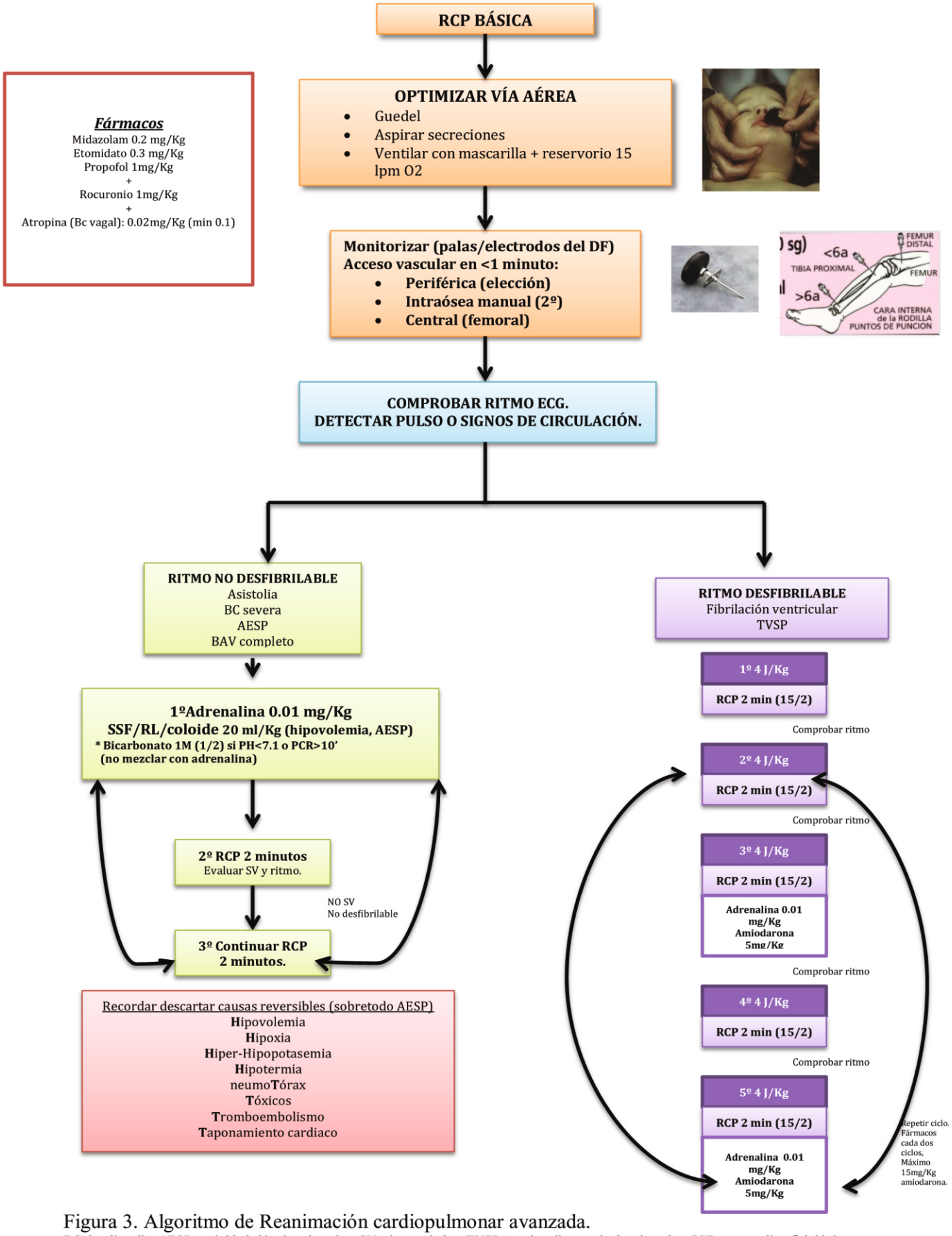

Figura 3. Algoritmo de Reanimación cardiopulmonar avanzada.
BC: bradicardia. AESP: actividad eléctrica sin pulso; SV: signos vitales. TVSP: taquicardia ventricular sin pulso. SSF: suero salino fisiológico. RL: ringer lactato. BAV: Bloqueo aurículo ventricular.